TANSSIN LAAJAN OPPIMÄÄRÄN SYVENTÄVIEN OPINTOJEN PÄÄTTÖTYÖ voi olla soolotanssi, ryhmätanssi tai koreografia. Sen valmistamiseen käytetään vähintään 30 tuntia ja se sisältyy syventävien opintojen kokonaistuntimäärään (vähintään 700 x 45 min). Päättötyö tehdään opintojen viimeisenä tai viimeistä edeltävänä vuonna. Päättötyön arvioi vähintään kaksi tanssialan ammattilaista ja arvio sisällytetään syventävien opintojen päättötodistukseen, joka on samalla koko laajan oppimäärän päättötodistus.
Vuoden aikana opiskelijat ovat työstäneet omia koreografioitaan ja hyödyntäneet ryhmätapaamisissa saamaansa palautetta. Ohjaavat opettajat (Pia Liski ja Sanna Meska) ovat tukeneet prosessia.

Tuotanto:	NTO / Pia Liski
Puvut ja tarpeisto:	NTO:n puvusto-Tea Vuoti, Tanssistudio Funka, opettajat/oppilaat
Valot, ääni, näyttämö:	Riku Malinen, Esa Lindroos, Atte Järveläinen
Juliste:	Juha Lehtinen
Kiitokset:	Konserttitalo Martinuksen henkilökunta, oppilaiden vanhemmat

nurmijärven tanssiopisto

Rakkaudesta Tanssiin



Nykytanssin, jazzin ja baletin tunnelmailta. Esiintyjinä mm. nykytanssin ja baletin laajan oppimäärän oppilaita, erikoiskoulutusryhmiä ja päättötyökoreografit. 7.3.2015 klo 18 Konserttitalo Martinus Martinlaaksontie 36, Vantaa.

1. **Sodium**
esiint: Elina Tienhaara, Jaakko Fagerberg, Elle Turunen, Heini Hermunen, Roosa Uusitalo, Alina Ylimäki, Emma Länsivuori
koreogr: Elina Tienhaara
mus: Almost, Espana / Viljami Heikkinen, Janek Gwizdala, sov. Viljami Heikkinen. Soittajat: Viljami Heikkinen (saksofoni), Ella Nieminen (piano), Henri Schröter (rummut), Jon Pettersson (kontrabasso)

2. **Totuus elämästä**
esiint: Melisa Muhonen
koreogr: Melisa Muhonen
mus: Lopulta olemme kuitenkin yksin / Scandinavian Music Group

3. **Super Mario**
esiint: Timot
koreogr: Suvi Kajaus
mus: Super Mario Bros Theme / Game Master

4. **Forget everything else**
esiint: Jenny Kopakkala, Nelli Sinilaakso
koreogr: Jenny Kopakkala, Nelli Sinilaakso
mus: Electricity / Nik Ammar & Oliver Jackson

5. **Punainen joki**
esiint: Nyky 7-8+
koreogr: Tea Vuoti
mus: River / Emeli Sandé

6. **Escape of threat**
esiint: Alina Ylimäki, Kiia Karjalainen, Leona Pylkkänen, Pihla Vasikkaniemi, Emma Halen, Vilma Riikonen, Emmi Mustajoki, Sanni Mustajoki
koreogr: Alina Ylimäki
mus: Unmapped, Everybody Wants To Rule the World / Elsiane, Lorde

7. **Viimeinen taistelu, kohtaus joulunäytöksestä "Lumikuningas ja taikasirpaleet"**
esiint: Eero Halenius, Joni Nyman, Kasperi Palokangas, Eemeli Peltoniemi, Roope Peltoniemi, Vihtori Pöntinen, Jesper Sandvik, Miro Sorvari, Paavali Kärkkäinen, Arvi Nykopp, Anni Arola, Eerika Marjanen, Mia Markkanen, Ilona Murto, Karita Turunen, Melina Scepanovic
koreogr: Suvi Kajaus ja Pia Liski
mus: Viimeinen taistelu / Tuomas Kantelinen

8. **Kotiin**
esiint: Netta Pitkänen
koreogr: Netta Pitkänen
mus: Kotiin / S Reunamäki, J Kurkela

9. **Tuulen henkäys**
esiint: Baletti 6
koreogr: Tea Vuoti
mus: Feliza / Yanni

10. **Merirosvot**
esiint: Baletti 7
koreogr: Tea Vuoti
mus: Wheel of fortune / Hans Zimmer

11. **Voinko milloinkaan**
esiint: Pihla Vasikkaniemi
koreogr: Pihla Vasikkaniemi
mus: Yksisiipinen / Antti Tuisku

12. **Kameleontit**
esiint: Ria Virtanen ja Essi Haimi
koreogr: Ria Virtanen
mus: The Hunt, Norweg Saltimbanco, Deep Transcendence / Mickey Hart, Cirque De Soleil, Brujo´s Bowl

13. **Glow**
esiint: Leona Pylkkänen, Minka Laine, Heini Hermunen, Roosa Uusitalo
koreogr: Roosa Uusitalo
mus: It's not over / Panama

VÄLIAIKA 20 min

14. **Behind the pretty cover**
esiint: Joanna Parviainen, Wilhelmina Kauppila, Melisa Muhonen, Netta Pitkänen, Ida Suontausta, Kiira Halenius
koreogr: Joanna Parviainen
mus: Pretty Hurts / Beyoncé Knowles, Joshua Coleman, Sia Furler

15. **Lost children**
esiint: EK Semi
koreogr: Lotta Wichmann
mus: Open / Gracias

16. **Manifesti**
esiint: Selma Hopsu
koreogr: Selma Hopsu
mus: To Build a Home, Manifesti / The Cinematic Orchestra, Johanna Hämäläinen, Adeola Ikuesan

17. **Päästä mut irti**
esiint: Nyky 4-5+
koreogr: Pia Liski
mus: Päästä mut irti / Kristiina Wheeler

18. **Anonym**
esiint: Venla Vierto, Tilda Eräste ja Noora Korpela
koreogr: Venla Vierto, Tilda Eräste ja Noora Korpela
mus: TH3 AWAK3N1NG / Ivan Torrent

19. **Entrée baletista Don Quijote**
esiint: Gruppo Allegro
koreogr: Marius Petipan ja Alexander Gorskyn koreografiaan pohjautuen Reetta Aarre-Ahtio
mus: Entrée / Léon Minkus

20. **Pas de trois baletista Napoli**
esiint: Gruppo Adagio: Essi Auvinen, Annika Leino ja Netta Pitkänen
koreogr: August Bournonville / harj. Reetta Aarre-Ahtio
mus: Pas de trois / H.S. Paulli ja Edvard Helsted

21. **Uskalla**
esiint: Leona Pylkkänen
koreogr: Leona Pylkkänen
mus: Fade / Jorge Méndez

22. **Tango vahvoille naisille**
esiint: Nyky aikuiset
koreogr: Suvi Kajaus
mus: Gallo Ciego / Max Masri, Diego S. Velázquez

23. **In disguise**
esiint: Kiia Karjalainen, Alina Ylimäki, Noora Korpela
koreogr: Kiia Karjalainen
mus: Recovery / James Arthus

24. **◀◀ REWIND**
esiint: EK Semi
koreogr: Taina Ilmarinen
mus: I lied / Onika Maraj, Michael Williams, M. Bell, Ester Dean

25. **Beautifully unfinished**
esiint: Roosa Uusitalo, Jenny Kopakkala, Elle Turunen ja Emma Länsivuori
koreogr: Emma Länsivuori
mus: More than anything / Rudimental feat. Emeli Sandé

26. **Weird bodies**
esiint: nyky edistyneet+
koreogr: Lotta Wichmann ja ryhmä
mus: Athem, Vladimir's Blues / Kangding Ray, Max Richter

Päättötyöt

7.3.2015

1
Elina Tienhaara

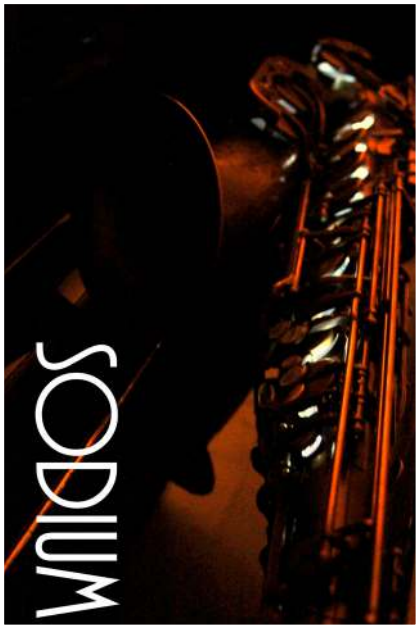



2
Melisa Muhonen

6
Alina Ylimäki

4
Nelli Sinilaakso
Jenny Kopakkala

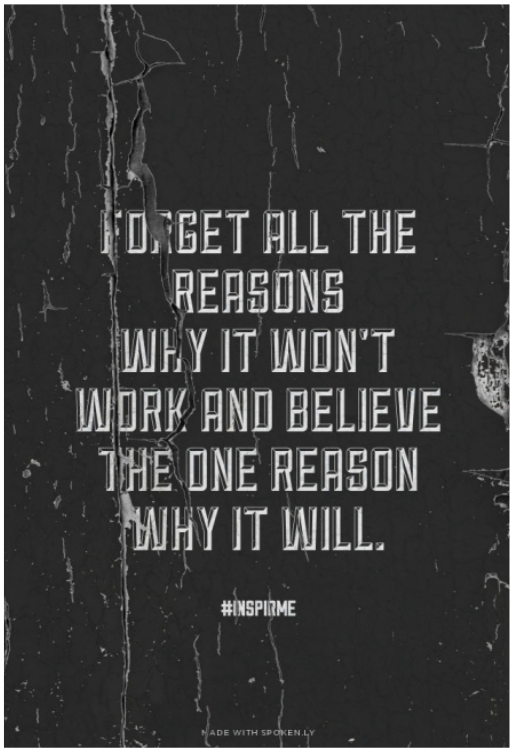



8
Netta Pitkänen





11
Pihla Vasikkaniemi



12
Ria Virtanen

13
Roosa Uusitalo



16
Selma Hopsu



14
Joanna Parviainen



18
Tilda Eräste
Noora Korpela
Venla Vierto



21
Leona Pylkkänen



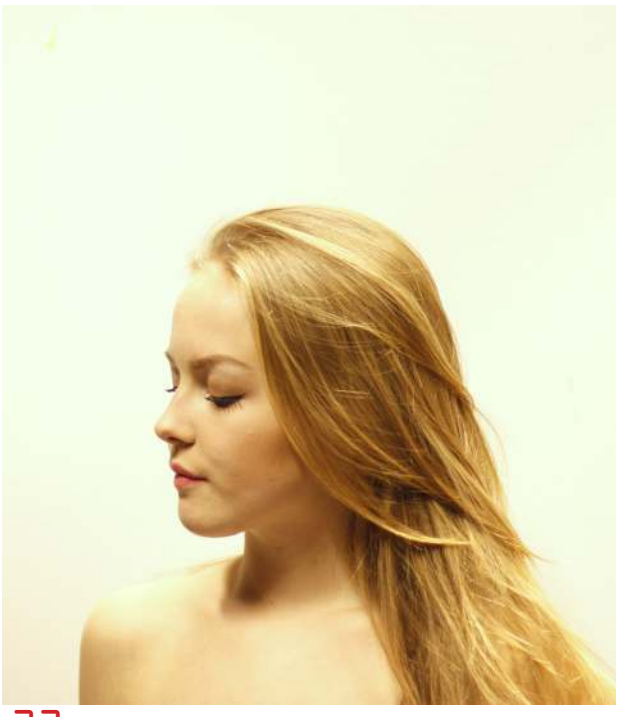

Love isn't always perfect. It isn't a fairytale or a story book. And it doesnt always come easy. Love is overcoming obstacles, facing challenges, fighting to be together, holding on and never letting go. It is a short word, easy to spell, difficult to define, and impossible to live without. Love is work. But most of all, love is realizing that every hour, every minute & every second was worth it because you did it together.

23
Kiia Karjalainen

25
Emma Länsivuori