Rakkaudesta Tanssiin

10.12.2016 klo 13
Kulttuuritalo Martinus

1. **Alakautta Ylös**
esiint: Jaakko Fagerberg, Tuuli Tienhaara, Mea Tirkkonen
koreogr: Jaakko Fagerberg
mus: Syöksylaskijoita kaikki tyynni / Hassisen Kone

2. **Kone -ko?**
esiint: Nyky 4-5+
koreogr: Tanssijat ja Satu Rinnetmäki
mus: Microsleep / Jemapur

3. **TRUST**
esiint: Essi Haimi, Terhi Valkama-Pajasmaa, Vilma Riikonen ja Johanna Vuorto-Honkala
koreogr: Johanna Vuorto-Honkala
mus: Way down we go / Kaleo

4. **Under My Skin**
esiint: EK-Semi
koreogr: Taina Ilmarinen
mus: Logic Moon / Alva Noto, Wall Fck / Flume

5. **-**
esiint: Heta Laitinen, Lotta Mäkinen, Mea Tirkkonen, Tuuli Tienhaara
koreogr: Veera Saavola
mus: Pass the time / Nicolas Jaar

6. **Stamina**
esiint: Nyky 6-7+kk ke ja pe
koreogr: Neea Koskinen
mus: THe Greatest / Sia

7. **Siivelläin**
esiint: Minka, Miana ja Jiko Laine
koreogr: Minka Laine
mus: Fly To Paradise / Eric Whitacre

8. **15**
esiint: Nyky 7+
koreogr: Lotta Wichmann
mus: Run Boy Run / Woodkid

9. **16/07/12**
esiint: Veera Torkki, Lotta Mäkinen, Heta Laitinen, Aino Niva, Tuuli Tienhaara, Mari Vainionpää
koreogr: Veera Torkki
mus: Faded (instrumental) / Alan Walker, laulu Mari Vainionpää

10. **Unforgettable**
esiint: EK-Midi
koreogr: Taina Ilmarinen
mus: Unicorn / Four Tet

11. **Kotia kohti kuljen**
esiint: Annika Leino
koreogr: Annika Leino
mus: Homeward Bound / Fraser Walters

12. **Am I able to change?**
esiint: Heta Laitinen, Lotta Mäkinen ja Paavali Kärkkäinen
koreogr: Paavali Kärkkäinen
mus: Paradise Circus / Massive Attack, Luodinkestävää / Sanni


1


3


5


7


9

Kuvan muokkaus Matti Airaksinen ja Marko Kalmari


11

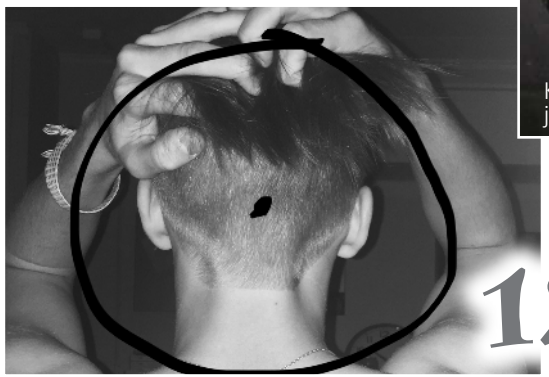
12